

Rua Treze de Maio

Rua Sete de Setembro

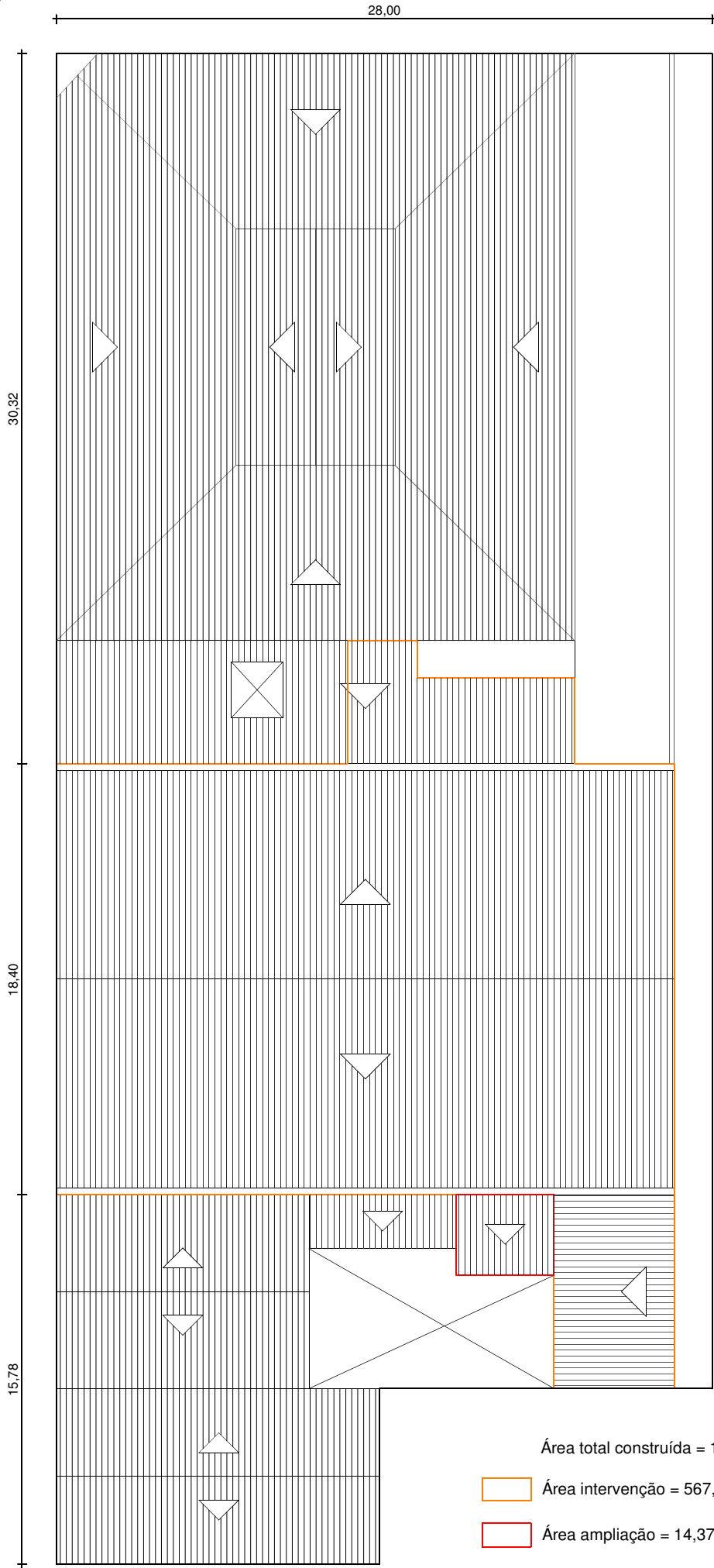

LOCALIZAÇÃO
Escala 1/250

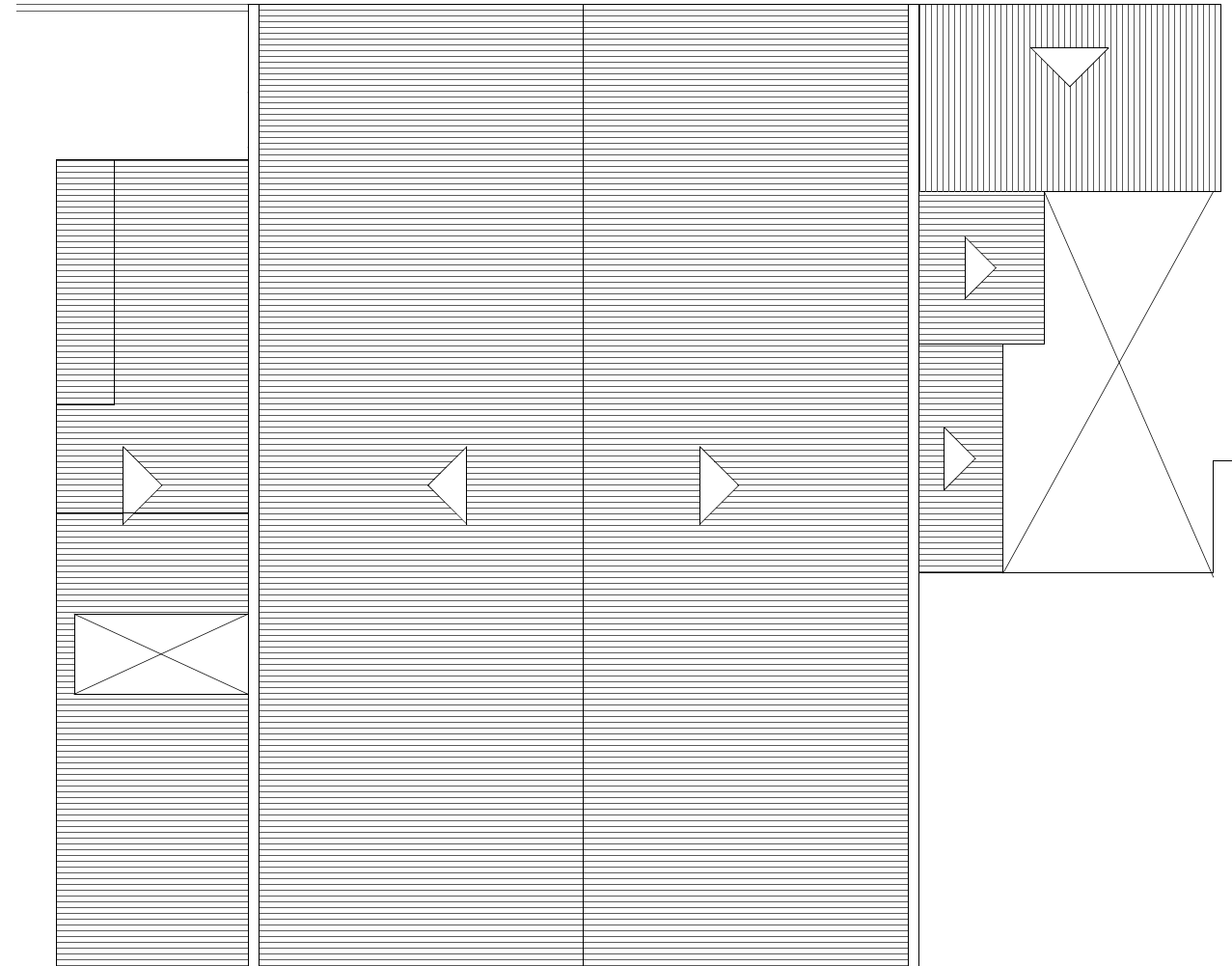

PLANTA COBERTURA
escala 1/200



Rua Sete de Setembro

Rua Treze de Maio

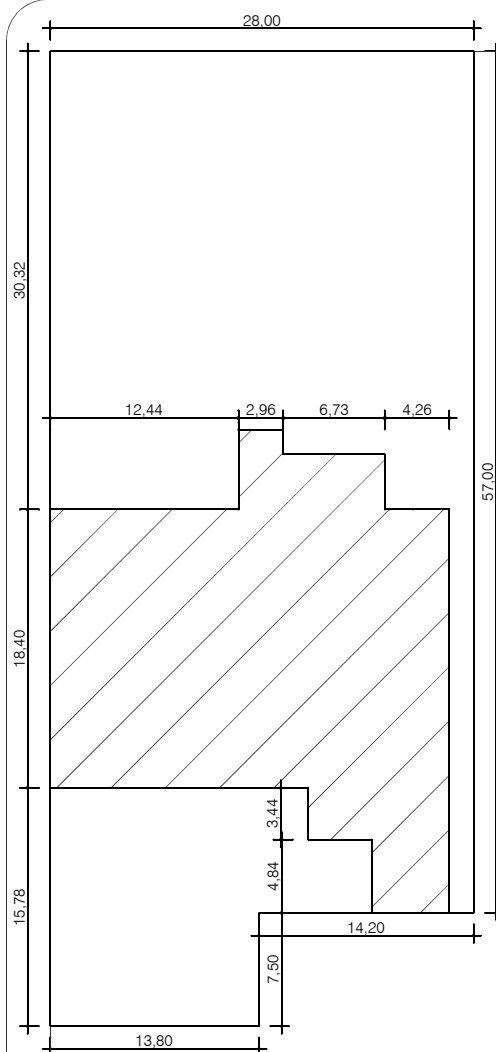

SITUAÇÃO
Escala 1/500



PREFEITURA MUNICIPAL DE SANT'ANA DO LIVRAMENTO
SEPLAMA - SECRETARIA DE PLANEJAMENTO E MEIO AMBIENTE
DEPARTAMENTO DO PLANO DIRETOR
RUA ALLAN KARDEC, 55. CEP 97574-260. FONE: (55) 3968-1127

PROJETO: **REFEITÓRIO MUNICIPAL**
PROJETO ARQUITETÔNICO - SITUAÇÃO, LOCALIZAÇÃO E COBERTURA

ENDEREÇO: **RUA TREZE DE MAIO, 935**

ANDRÉA L. HAMILTON ILHA
ARQUITETA E URBANISTA
CAU - A22292-5

PREFEITURA DE SANTANA DO LIVRAMENTO:

CNPJ: 88.124.961/0001-59

ÁREA:
581,41 m²

ESCALAS:
INDICADAS

DATA:
SETEMBRO/2023

ARQUITETÔNICO
A
PRANCHA:
01/05